ALMA DOM INVEST
Istarska ulica 8, 52100 Pula
mail: azra@almadominvest.com
web: www.almadominvest.com
info: +44 7375 637471 | +385 98 420 885

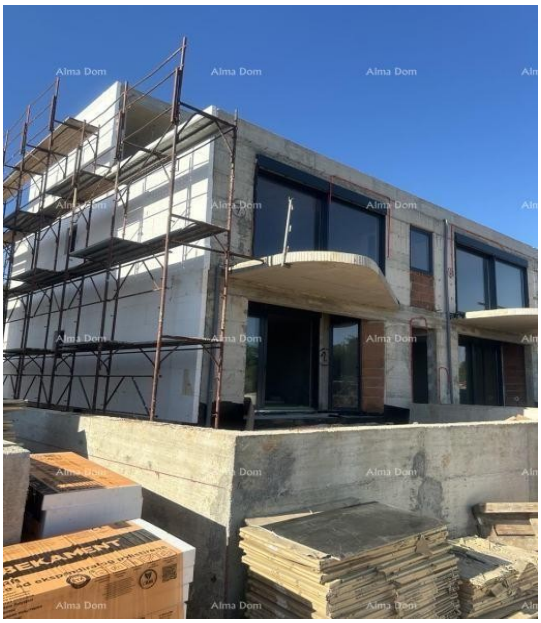

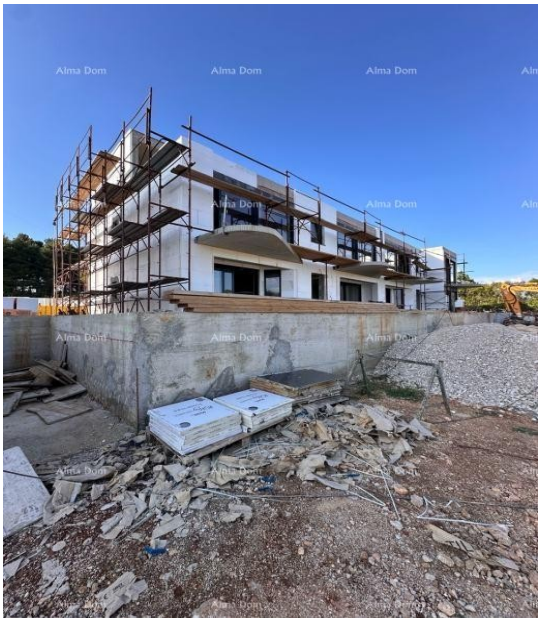

Koda :	20569
Lokacija :	Poreč
Površina objekta :	63.50 m2
Površina zemljišča :	100 m2
Oddaljenost od centra :	0 m
Oddaljenost od morja :	0 m
Pogled na morje :	Ne
Nadstropje :	Pritličje
Število nadstropij :	2
Število sob :	2
Število kopalnic :	1
Leto izgradnje :	2024
Energetska učinkovitost :	A+
Parkirni prostor :	Da
Klet :	Da

Cena :	226.000 €

Prodamo stanovanje v novogradnji!

Stanovanje se nahaja v pritličju stanovanjske stavbe/samostojne hiše, ki je trenutno v gradnji.

Stanovanje ima površino 63 m2 in je sestavljeno iz predsobe, shrambe, kopalnice z WC-jem, dveh spalnic, dnevne sobe s kuhinjo in izhoda na lepo teraso s čudovitim pogledom na naravo. Stanovanju pripada tudi vrt 100m2.

Stanovanju pripadata 2 parkirni mesti.

Za dodatne informacije se obrnite na:

Azra
+385 91 611 5706
+385 98 420 885
azra@almadominvest.com