ALMA DOM INVEST
Istarska ulica 8, 52100 Pula
mail: azra@almadominvest.com
web: www.almadominvest.com
info: +44 7375 637471 | +385 98 420 885

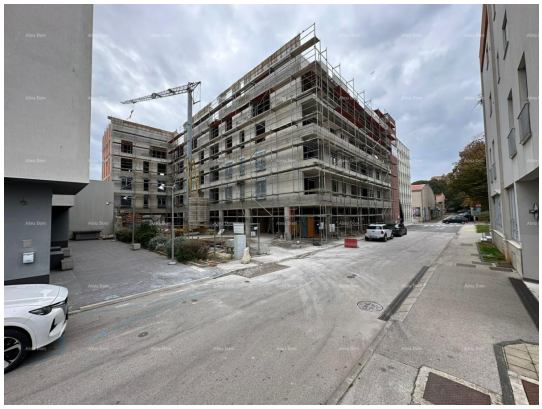

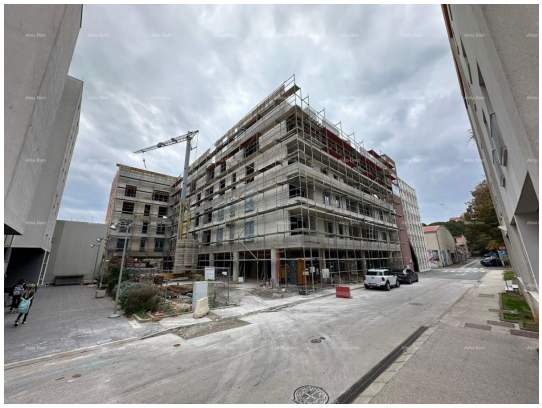

Koda :	19532
Lokacija :	Pula
Površina objekta :	166.02 m2
Površina zemljišča :	0 m2
Oddaljenost od centra :	100 m
Oddaljenost od morja :	0 m
Pogled na morje :	Ne
Nadstropje :	4
Število nadstropij :	6
Število sob :	4
Število kopalnic :	3
Leto izgradnje :	2023
Energetska učinkovitost :	A+
Parkirni prostor :	Da
Klimatska naprava :	Da
Dvigalo :	Da
Klet :	Da

Cena : 625.000 €

Pula, center!

Ponujamo stanovanje v 4. nadstropju + galerija, dve etaži 166,02 m2.
Stanovanje obsega: prvo nadstropje - hodnik + garderoba, kuhinja z dnevno sobo in jedilnico, drugi hodnik, 2 spalnici, 1 kopalnica in dve loži.
Drugo nadstropje (galerija) - hodnik + stopnišče, 2 spalnici in 2 kopalnici.

V ceno sta vključeni dve parkirni mesti in shramba.

Oprema stanovanja: klimatska naprava inverter 3,5 kW, žaluzije, domofon, vtičnice in stikala, satelitska in zemeljska antena, električno talno gretje v kopalnici, dnevni sobi in na hodniku, kopalniško pohištvo, bojler, keramika v vseh prostorih razen v spalnicah, laminat v spalnicah, varnostna vrata.

Oprema objekta: Demit fasada debeline 10 cm, PVC stavbno pohištvo v antracit barvi z dvoslojnim steklom, LOW-E premaz stekla in polnjeno z argonom, Steklene stene so dvižne in drsne z električnimi žaluzijami, toplotna izolacija ravne strehe s stiroporom 15 cm. debela.

Za več informacij se obrnite na:

Azra
+385 91 611 5706
+385 98 420 885

ALMA DOM INVEST
Istarska ulica 8, 52100 Pula
mail: azra@almadominvest.com
web: www.almadominvest.com
info: +44 7375 637471 | +385 98 420 885

azra@almadominvest.com