ALMA DOM INVEST
Istarska ulica 8, 52100 Pula
mail: azra@almadominvest.com
web: www.almadominvest.com
info: +44 7375 637471 | +385 98 420 885

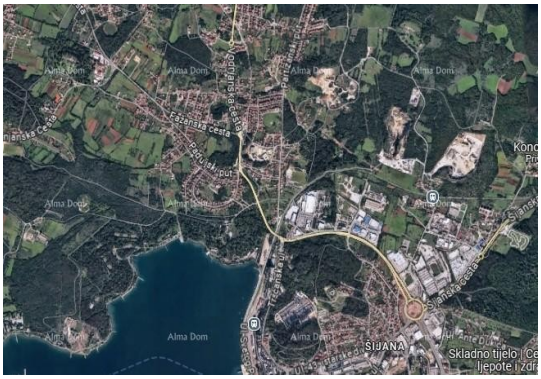

Koda :	19376
Lokacija :	Pula
Površina objekta :	0 m2
Površina zemljišča :	2365 m2
Oddaljenost od centra :	0 m
Oddaljenost od morja :	0 m
Pogled na morje :	Ne
Zemljišče :	Gradbeno
Možnost izdelave :	Da

Cena :	975.000 €

Na voljo je velika parcela velikosti 2365 m², ki se nahaja na Valelungi.
Cona M1 - mešana stanovanjska, poslovna, javna in družbena namembnost.

INFO:
azra@almadominvest.com
+385 91 6115706
jelena@alma-nekretnine.com
+385 98 323 264