**ALMA DOM INVEST**
**Istarska ulica 8, 52100 Pula**
**mail: azra@almadominvest.com**
**web: www.almadominvest.com**
**info: +44 7375 637471 | +385 98 420 885**

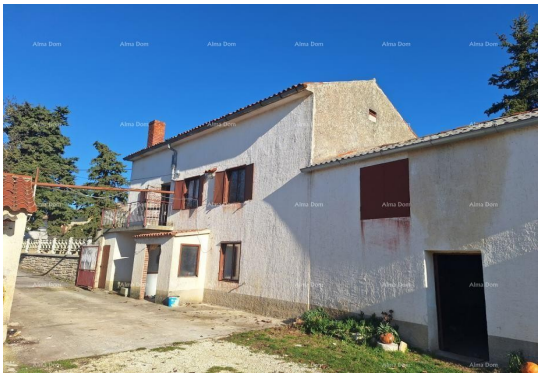

| | |
|---|---|
| **Код :** | 16741 |
| **Расположение :** | Kanfanar |
| **Площадь объекта :** | 187 m2 |
| **Площадь земель :** | 759 m2 |
| **Расстояние от центра :** | 0 m |
| **Расстояние от моря :** | 0 m |
| **Вид на море :** | Нет |
| **Количество этажей :** | 3 |
| **Broj soba :** | 2 |
| **Количество ванных комнат :** | 0 |
| **Год постройки :** | n/a |
| **Энергоэффективность :** | Не указано |
| **Парковка :** | Да |

| | |
|---|---|
| Цена : | 198.000 € |

Новинка в предложении! Каменный дом с подсобными постройками, сараем и двором!

Недвижимость занимает площадь 759 м2 и расположена в тихой деревне в районе между Ровинем и Канфанаром.
Дом находится всего в нескольких километрах от шоссе, поэтому до него очень легко добраться, что делает его отличной отправной точкой для знакомства с красотами полуострова Истрия.

Намерением владельца было отремонтировать и расширить дом, чтобы удовлетворить потребности сегодняшних гостей, сохранив при этом характерные контуры дома. Проект предусматривает просторный, современно оборудованный дом с четырьмя спальнями с отдель...