ALMA DOM INVEST
Istarska ulica 8, 52100 Pula
mail: azra@almadominvest.com
web: www.almadominvest.com
info: +44 7375 637471 | +385 98 420 885

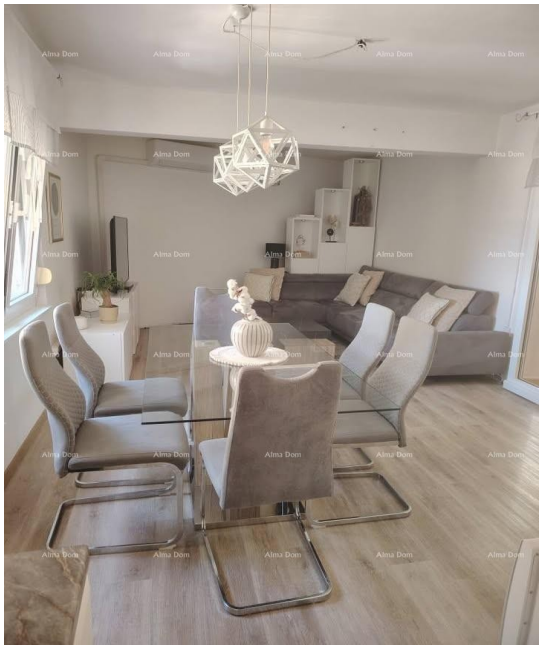

Kode :	28349
Lage :	Pula
Wohnfläche :	96 m2
Grundstücksfläche :	0 m2
Entfernung zum Zentrum :	0 m
Entf. zum Meer :	0 m
Meerblick :	Nein
Etage :	5
Anzahl der Etagen :	0
Anzahl der Zimmer :	3
Anzahl der Badezimmer :	1
Baujahr :	n/a
Energieeffizienz :	A
Klimaanlage :	Ja

Preis : 265.000 €

Zum Verkauf steht eine geräumige Wohnung von 96 m² in Pula. Es befindet sich im 5. Stock.
Die Wohnung besteht aus:
3 Schlafzimmer
Kindertagesstätte
Küchen
Zwei Terrassen
Badezimmer
Waschküche.
Die Wohnung ist mit Aluminiumschreinereiarbeiten ausgestattet, außerdem gehört zur Wohnung ein Schuppen im Erdgeschoss des Gebäudes.
Weitere Vorteile:
Kostenlose Parkplätze hinter dem Gebäude.
Wunderschöner Meerblick.
Auf der anderen Seite des Waldes Blick.

Für weitere Informationen wenden Sie sich bitte an:
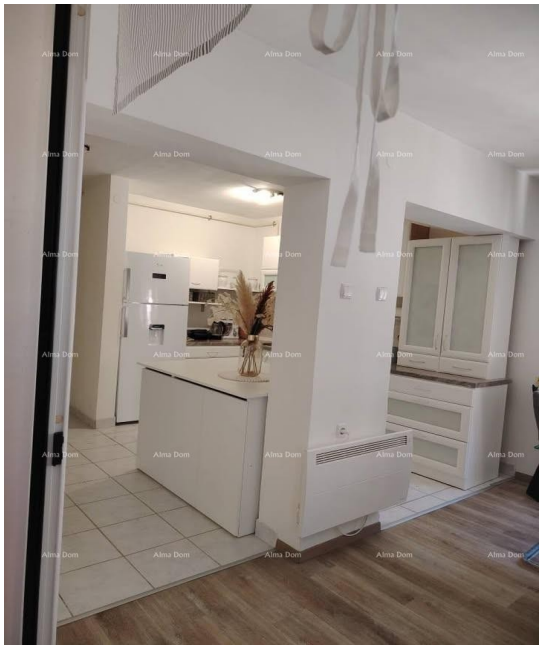
INFO:
Azra
+385 91 611 5706
azra@almadominvest.com