ALMA DOM INVEST
Istarska ulica 8, 52100 Pula
mail: azra@almadominvest.com
web: www.almadominvest.com
info: +44 7375 637471 | +385 98 420 885

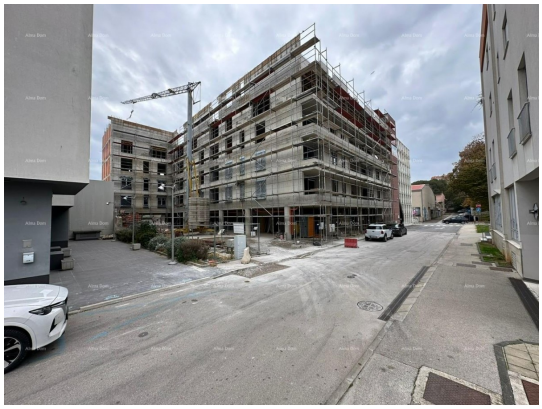

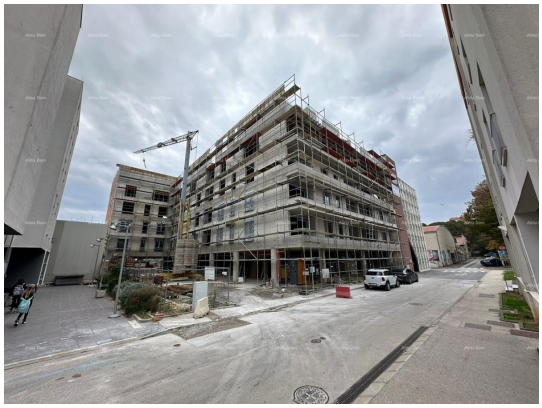

Šifra :	19532
Lokacija :	Pula
Površina objekta :	166.02 m2
Površina zemljišta :	0 m2
Udaljenost od centra :	100 m
Udaljenost od mora :	0 m
Pogled na more :	Ne
Kat :	4
Broj etaža :	6
Broj soba :	4
Broj kupatila :	3
Godina izgradnje :	2023
Energetska učinkovitost :	A+
Parkiralište :	Da
Klima :	Da
Lift :	Da
Podrum :	Da

Cijena : 625.000 €

Pula, centar!

U ponudi imamo stan na 4.katu+galerija, dvoetažni od 166.02 m2.
Stan se sastoji od: prva etaža- hodnik+garderoba, kuhinja sa dnevnim boravkom i blagavaonicom, još jednog hodnika, 2 spavaće sobe, 1 kupatila i dvije lođe.
Druga etaža (galerija)- hodnik+stubište, 2 spavaće sobe i 2 kupaonice.

Dva parkirna mjesta i ostava su uključeni u cijenu.

Oprema stana: klima uređaj inverter 3,5 kW, roletne, parlafon, utičnice i prekidači, satelitska i zemaljska antena, električno podno grijanje u kupatilu, dnevnom boravku i hodniku, kupaonski namještaj, bojler, keramika u svim prostorijama osim spavaćih soba, laminat u spavaćim sobama, protuprovalna vrata.

Oprema zgrade: Demit fasada debljine 10 cm, PVC stolarija u antracit boji s dvoslojnim staklom, LOW-E premazom stakla i punjena Argonom, Staklene stijene su podizno klizne sa električnim roletnama, termoizolacija ravnog krova stirodurom debljine 15 cm.

Za više informacija, molimo kontaktirajte:

Azra

DAMAC d.o.o.

ALMA DOM INVEST
Istarska ulica 8, 52100 Pula
mail: azra@almadominvest.com
web: www.almadominvest.com
info: +44 7375 637471 | +385 98 420 885

+385 91 611 5706
+385 98 420 885
azra@almadominvest.com