ALMA DOM INVEST
Istarska ulica 8, 52100 Pula
mail: azra@almadominvest.com
web: www.almadominvest.com
info: +44 7375 637471 | +385 98 420 885

Šifra :	15945
Lokacija :	Pula
Površina objekta :	95 m2
Površina zemljišta :	0 m2
Udaljenost od centra :	10 m
Udaljenost od mora :	100 m
Pogled na more :	Ne
Kat :	1
Broj etaža :	2
Broj soba :	2
Broj kupatila :	2
Godina izgradnje :	1927
Energetska učinkovitost :	Nije određeno
Klima :	Da

Cijena : 360.500 €

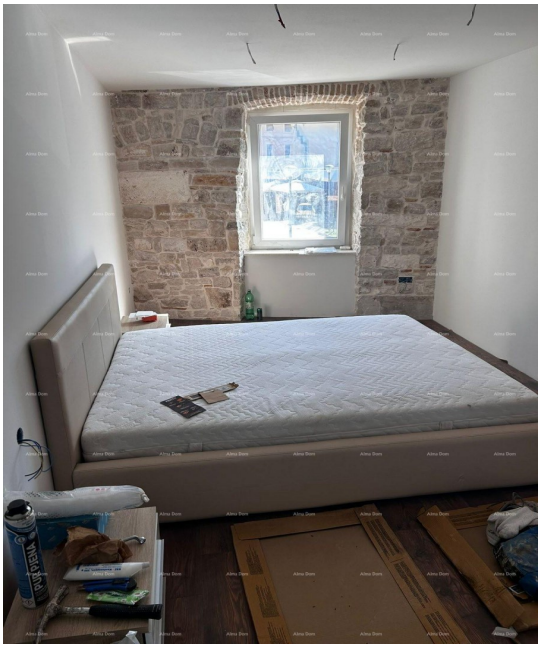

U ponudi je prekrasni stan u centru Pule!
Stan se sastoji od 2. etaže, prizemlja i prvog kata.

U prizemlju će biti jedan odvojeni dio, hodnik iz kojeg se ulazi u dnevni boravak sa blagavaonicom. U nastavku nalazi se toalet, na desnoj strani i ulazi se u kuhinju, koja je odvojena , ali će biti ostavljeno otvoreno, tj. povezano sa dnevnim boravkom. Zidovi ostavljeni u rustikalnom stilu, istarski kamen. Visoko kvalitetna keramika u dnevnom boravku i kuhinji, kupaoni, toaletu i hodnicima u dnevnom boravku se nalazi kamin, a u kuhinji jedna manja ostava u kojoj se može smejstiti drva za kamin i sl. u tu ostavu se moze uci i kroz drugi ulaz sa bočne strane. Klima će biti u dnevnom boravku i sobama.
Stepenište će biti pokriveno visoko kvalitetnim drvetom-javor.
Na prvom katu se nalaze dvije spavaće sobe i kupaona.
U jednoj spavaćoj sobi odvojena mala prostorija u kojoj će biti ugradbeni ormar, a u drugoj većoj spavaćoj sobi, walk in closet- u koji se može uci sa obje strane. na zidovima, takođe istarski kamen. U kupaoni tuš, kada i dva spojena lavandina. Zid iza tuša je takođe istarski kamen, koji će...