ALMA DOM INVEST
Istarska ulica 8, 52100 Pula
mail: azra@almadominvest.com
web: www.almadominvest.com
info: +44 7375 637471 | +385 98 420 885

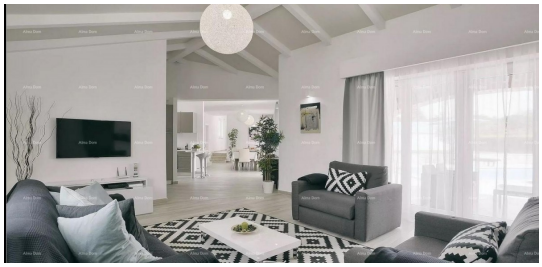

Kode :	16798
Lage :	Medulin
Wohnfläche :	200 m2
Grundstücksfläche :	750 m2
Entfernung zum Zentrum :	1000 m
Entf. zum Meer :	300 m
Meerblick :	Nein
Anzahl der Etagen :	2
Anzahl der Zimmer :	4
Anzahl der Badezimmer :	3
Baujahr :	n/a
Energieeffizienz :	A+
Parkplatz :	Ja
Klimaanlage :	Ja

Preis :	750.000 €

Neu im Angebot!

Eine wunderschöne istrische Villa in der sehr attraktiven Lage Pošesa in Medulin ist eine fantastische Investitionsmöglichkeit und ein perfektes Zuhause für eine Familie oder Menschen, die die Schönheit Istriens, das Meer und gute kulinarische Angebote genießen möchten.

Diese Villa besteht aus einem Erdgeschoss und einem ersten Stock. Im Erdgeschoss der Villa befindet sich ein geräumiges, komfortables Wohnzimmer, das mit einer voll ausgestatteten Küche mit Esszimmer verbunden ist. Das Wohnzimmer führt zu einer großen Terrasse mit einem 32 m² großen Pool und Liegestühlen. Auf dieser Etage befinden sich außerdem zwei klimatisierte Schlafzimmer mit Doppelbett und TV sowie ein Badezimmer mit Dusche.
Der Außenbereich umfasst eine überdachte Terrasse und einen Essbereich im Freien mit Grill.

Im 1. Stock der Villa befinden sich zwei klimatisierte Schlafzimmer mit einem Doppelbett, einem Fernseher und einem eigenen Badezimmer mit Dusche. Beide Schlafzimmer auf dieser Etage haben Zugang zum Balkon.
Die Villa verfügt über einen umzäunten Parkplatz und einen Garten mit Bewässerungssys...