ALMA DOM INVEST
Istarska ulica 8, 52100 Pula
mail: azra@almadominvest.com
web: www.almadominvest.com
info: +44 7375 637471 | +385 98 420 885

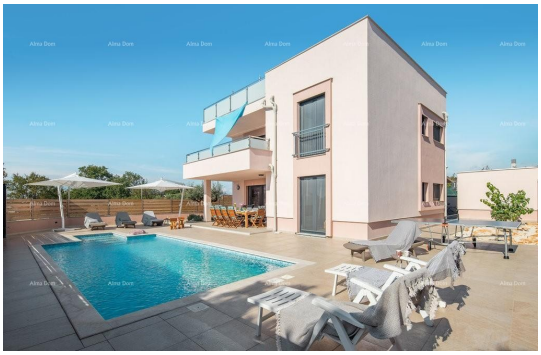

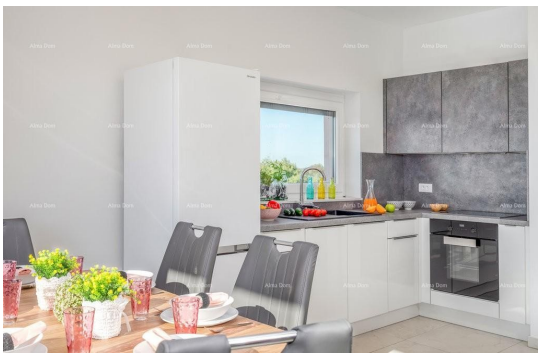

Kode :	14443
Lage :	Fažana
Wohnfläche :	236 m2
Grundstücksfläche :	500 m2
Entfernung zum Zentrum :	700 m
Entf. zum Meer :	700 m
Meerblick :	Ja
Anzahl der Etagen :	3
Anzahl der Zimmer :	4
Anzahl der Badezimmer :	2
Baujahr :	2019
Energieeffizienz :	A
Parkplatz :	Ja
Klimaanlage :	Ja

Preis : 790.000 €

Luxushaus mit Pool!
Das Haus besteht aus zwei Wohnungen. Erdgeschoss und erster Stock.
Das Erdgeschoss besteht aus Flur, Badezimmer, zwei Schlafzimmern, Küche mit Esszimmer und Wohnzimmer Überdachte Terrasse 22 m2.
Eine baugleiche Wohnung befindet sich ebenfalls im 1. Stock.
Auf der 2. Etage befindet sich eine Dachterrasse von 70 m2 mit einem Whirlpool, einem großen Tisch und einer Außenküche und Bar.
Seeblick.
Das Haus hat Fußbodenheizung mit Heizöl (Tank 700 Liter).
Klimaanlage in jedem Zimmer.
An die städtische Kanalisation angeschlossen. Strom, Wasser, Telefon.
kategorisiert.
Baujahr 2019.
Parkplätze.
Vollständig möbliert und als solche verkauft.

DIE INFO:
jelena@alma-nekretnine.com
+385 98 323 264
azra@almadominvest.com
+385 91 6115706

INFO:
jelena@alma-nekretnine.com
+385 98 323 264
azra@almadominvest.com
+385 91 6115706